

ANTALYA İLİ GAZİPAŞA İLÇESİ MACAR MAHALLESİ
ADA/PARSEL NO: 109 ADA 3, 4, 23, 172, 173 VE 174 NO.LU PARSELLERİN
ARASINDAN GEÇEN YAYA YOLUNDA

PAFTA NO: 19L-IIIIC

MEVCUT PLAN

UYGULAMA İMAR PLANI DEĞİŞİKLİĞİ

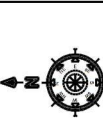

ÖLÇEK:1/1.000

ÖNERİ PLAN

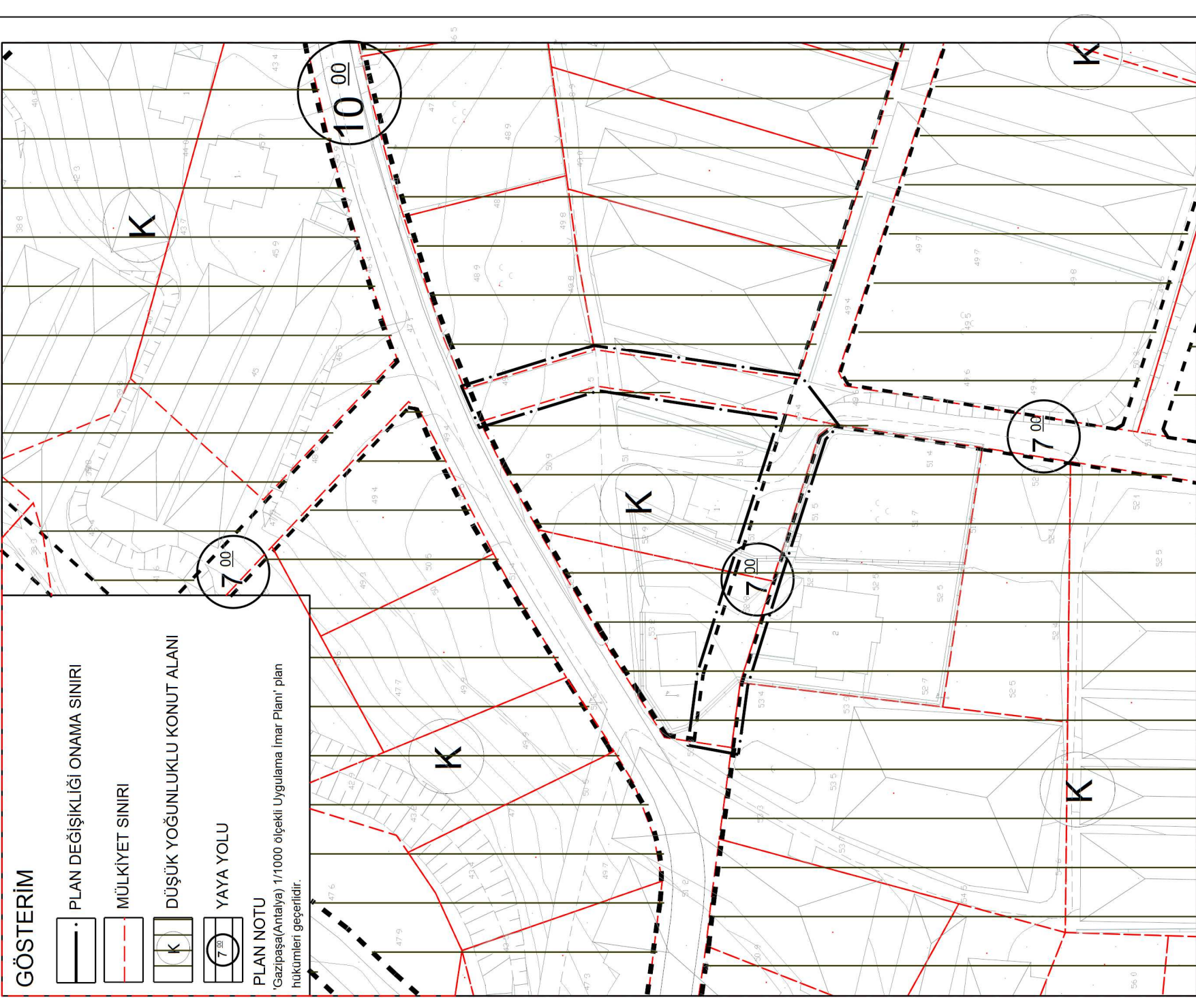
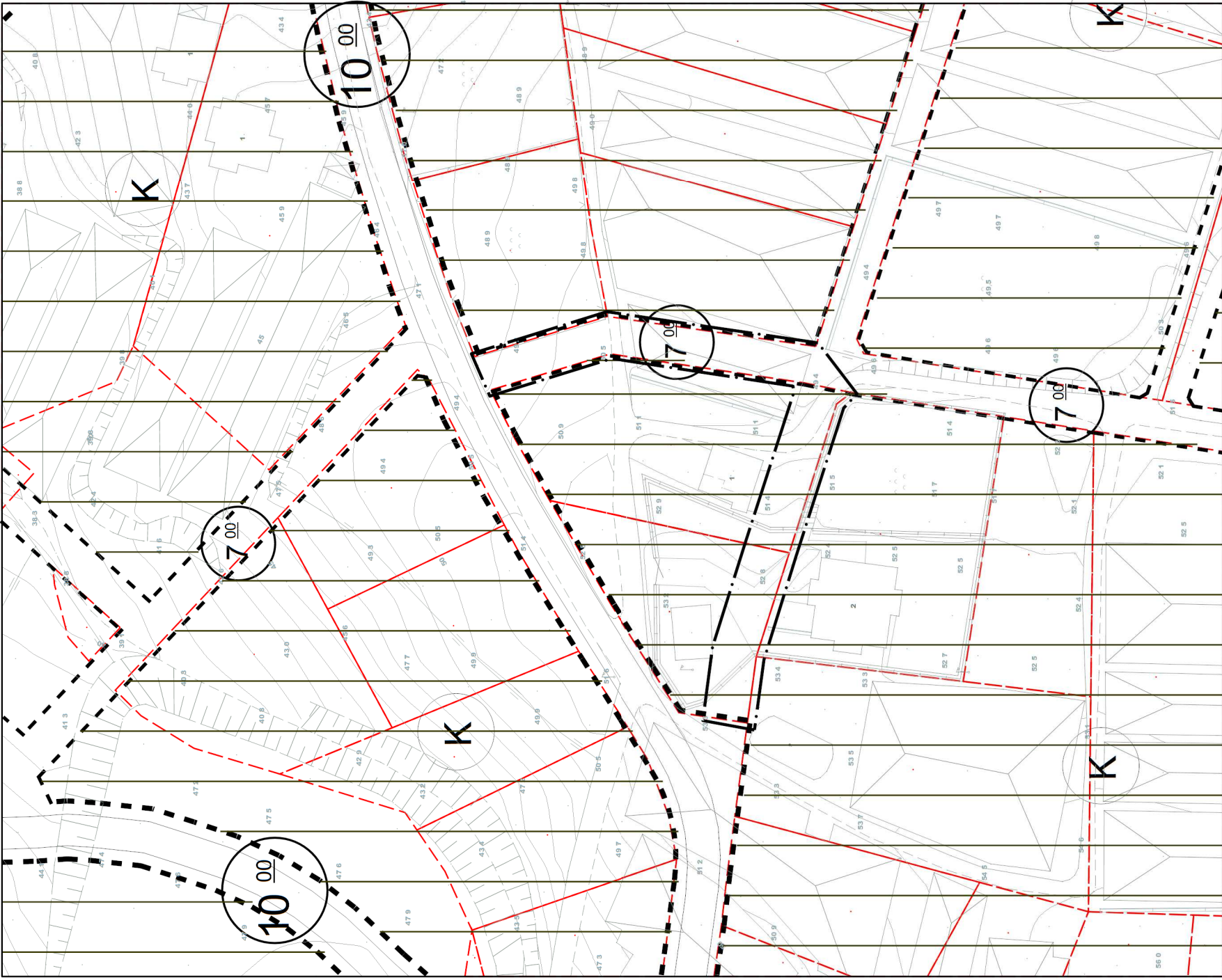

GÖSTERİM

- PLAN DEĞİŞİKLİĞİ ONAMA SINIRI
- MÜLKİYET SINIRI
- DÜŞÜK YOĞUNLUKLU KONUT ALANI
- YAYA YOLU

PLAN NOTU
'Gazipaşa(Antalya) 1/1000 ölçekli Uygulama İmar Planı' plan hükümleri geçerlidir.